

JAマイカーローン

金利優遇プラン

プラン期間

2020年8月1日(土)～2021年1月31日(日)

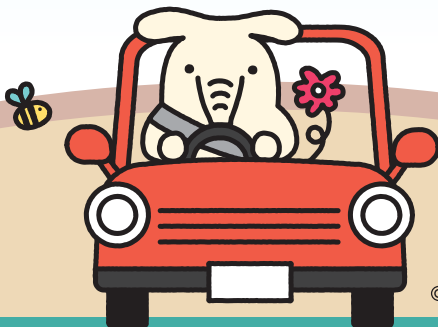

©よりぞう

最大
引下げ後
適用金利

固定
金利

年 1.40%

プラン期間適用金利(固定金利) 年2.20% → 最大で 年▲0.80%引下げ(条件あり)

商品概要

JAとのお取引は初めてのお客様もお気軽にご相談ください。

- ◎満18歳以上最終返済時満80歳未満、勤続(営業)年数が1年以上、年収200万円以上(正組合員は150万円以上)の組合員
- ◎ご融資金額は、10万円以上、1,000万円以内(1万円単位)
- ◎ご融資期間は、6か月以上10年以内
- ◎返済方法は元利均等毎月返済(ボーナス併用可)
- ◎担保は不要です。
- ◎保証：別途保証会社の保証料(0.75%～1.35%)が必要になります。
- ◎別途、当JA所定の事務手数料が必要になります。



資金用途

- 1自動車・バイク(中古車含む)の購入および購入に付帯する諸費用
- 2自動車等の点検・車検・修理費用・保険掛金
- 3運転免許の取得のためのご資金
- 4カー用品(カーナビ等)のご購入資金
- 5車庫建設のためのご資金
- 6他金融機関等からの自動車ローンの借換資金 ※営業用自動車は除く

金利引下げ条件

「年最大▲0.80%まで金利引下げ」

以下①から⑧より2項目以上必須選択

- ①農産物販売代金の入金者(家族含む) ……▲0.30%
- ②JAへ給与振込(5万円以上)されている方 ……▲0.30%
- ③JAカード加入者 ……▲0.30%
- ④5大公共料金の口座振替2件以上されている方(同居家族含む) ……▲0.20%
(電気・電話・ガス・水道・NHK)
- ⑤JA定期貯金・定期積金契約者 ……▲0.20%
(定期貯金…金額:50万円以上/期間:3年以上
定期積金…金額:毎月1万円以上/期間:3年以上/掛込方法:口座振替)
- ⑥JA個人ネットバンクの利用者 ……▲0.20%
- ⑦年金受給を口座指定(家族含む)されている方 ……▲0.20%
- ⑧住宅ローン利用者(当JA) ……▲0.20%

※上記お取引は、当JAでの契約が対象となります。なお、既に取引をされている方、同時にお取引をされる方も対象となります。



スマートフォン、パソコンからの
仮申込みも可能です。

インターネットからのお申込は、
こちら。



三菱UFJニコネットローン

※詳しくはお近くのJA窓口にお問い合わせください。店頭にて返済額の試算を承っております。

※審査の結果、ローン利用のご希望に添えない場合もございますので、ご了承ください。

勝田支店 TEL 029-273-3711
海浜支店 TEL 029-212-9955
高場支店 TEL 029-285-0108
東支店 TEL 029-282-0203
連支店 TEL 029-296-1131
瓜那支店 TEL 029-298-1155
那珂支店 TEL 0296-77-8111
友部支店 TEL 0296-74-5511
笠間支店 TEL 0299-45-2627



J A 常 陸

七会支店 TEL 0296-88-3121
大宮支店 TEL 0295-53-1235
御前山支店 TEL 0295-55-2141
美川支店 TEL 0295-56-2511
大子支店 TEL 0295-72-1190

山方支店 TEL 0295-57-2116
太田支店 TEL 0294-72-2241
水府支店 TEL 0294-85-0139
里美支店 TEL 0294-82-2121
金砂郷支店 TEL 0294-76-2222

五浦支店 TEL 0293-46-0310
北茨城支店 TEL 0293-43-0221
高萩支店 TEL 0293-22-3617
十王支店 TEL 0294-39-3006
日高支店 TEL 0294-42-4415
日立支店 TEL 0294-24-1313
みなみ支店 TEL 0294-53-2121
中里支店 TEL 0294-59-0101

JA教育ローン

金利優遇プラン

プラン期間

2020年8月1日(土)～2021年1月31日(日)



最大
引下げ後
適用金利

固定
金利

年1.70%

プラン期間適用金利(固定金利) 年2.40% → さらに最大で 年▲0.70%引下げ(条件あり)

JA教育ローン申込概要

JAとのお取引は初めてのお客様もお気軽にご相談ください。

ご利用いただける方

- ◆借入時の年齢が満20歳以上、最終返済時の年齢が満71歳未満
- ◆勤続(営業)年数が1年以上
- ◆年収200万円以上(正組合員は150万円以上)

ご融資金額

- ◆10万円以上1,000万円以内(所要金額の範囲内)

ご融資期間

- ◆最長15年以内(ただし、在学期間+9年以内)

ご返済方法

- ◆元利均等返済(月払またはボーナス月増額返済併用方式)

担保・保証

- ◆担保：無担保
- ◆保証：別途保証会社の保証料(0.50%～1.50%)が必要になります。

手数料

- ◆別途、当JA所定の事務手数料が必要になります。

資金用途

教育に関する全てのご資金

- ①入学金 ②授業料 ③学費
④施設費 ⑤アパート等入居・家賃費用

※①～④は教育施設へ納入する資金



金利引下げ条件

「年最大▲0.70%まで金利引下げ」

以下①から⑧より2項目以上必須選択

- ①農産物販売代金の入金者(家族含む) ……▲0.30%
- ②JAへ給与振込(5万円以上)されている方 ……▲0.30%
- ③JAカード加入者 ……▲0.30%
- ④5大公共料金の口座振替2件以上されている方(同居家族含む)
(電気・電話・ガス・水道・NHK) ……▲0.20%
- ⑤JA定期貯金・定期積金契約者 ……▲0.20%
(定期貯金…金額:50万円以上/期間:3年以上
定期積金…金額:毎月1万円以上/期間:3年以上/掛込方法:口座振替)
- ⑥JA個人ネットバンクの利用者 ……▲0.20%
- ⑦年金受給を口座指定(家族含む)されている方 ……▲0.20%
- ⑧住宅ローン利用者(当JA) ……▲0.20%

※上記お取引は、当JAでの契約が対象となります。なお、既に取引をされている方、同時にお取引をされる方も対象となります。



基金協会ネットローン

スマートフォン、パソコンからの
仮申込みも可能です。

インターネットからのお申込は、
こちら。



三菱UFJニコスネットローン

※詳しくはお近くのJA窓口にお問い合わせください。店頭にて返済額の試算を承っております。

※審査の結果、ローン利用のご希望に添えない場合もございますので、ご了承ください。